

BOLETÍN DE RESPONSABILIDAD SOCIAL EMPRESARIAL



GESTIÓN
COMUNIDADES
AÑO 2021

RSE

RESPONSABILIDAD SOCIAL EMPRESARIAL

ZONA DE INFLUENCIA
LA GUAJIRA

GENERANDO PROGRESO

• GECELCA lleva salud a sus comunidades •

Para GECELCA la energía que une y transforma, es aquella que cuida la vida de quienes tiene cerca. Se mueve para ayudar, busca soluciones que trascienden y evoluciona para construir futuro.



En momentos como los vividos estos últimos años, entendimos que es necesario actuar de manera contundente. Por esta razón, a través del Programa de Responsabilidad Social, la empresa continúa desplegando estrategias que promuevan el bienestar de las comunidades del área de influencia de la Central Termogujira.

En alianza con la Fundación Alas para la Gente, el Hospital E.S.E Santa Teresa de Jesús de Ávila y la Alcaldía de Dibulla, GECELCA realizó la tercera versión de la brigada de salud con especialistas en la cual más de 1.600 habitantes tuvieron acceso a consultas médicas de calidad.

Olmer Molina, Líder de la comunidad de Río Cañas, fue uno de los habitantes beneficiados y expresó sus palabras de agradecimiento a la empresa por brindar estas oportunidades a la comunidad.

“Gracias a GECELCA y a la Fundación Alas Para La Gente, por hacer esta brigada de salud posible. El personal médico, estuvo capacitado y dotado con todo lo necesario, brindando una excelente atención y trato. Incluso nos entregaron los medicamentos recetados en las consultas. Todo esto cumpliendo con los protocolos de bioseguridad, lo que nos dio tranquilidad y confianza tanto a los habitantes como a los médicos.”



Olmer Molina
Líder de la comunidad de Río Cañas.

Durante la jornada el enfoque estuvo en la atención integral en medicina general, medicina interna, pediatría, otorrinolaringología, dermatología, psicología y formación de expertos en temáticas como crianza amorosa, manejo del estrés y control de sus emociones a través de talleres interactivos. Culminando con éxito una jornada medico especializada.

SALUD

• Cuidarse vale la pena •

Por otro lado, en alianza con el Hospital Santa Teresa de Jesús de Ávila, se realizó una jornada de desparasitación y salud oral a 168 niños de Mingueo con el fin de promover y potenciar sus condiciones de salud. Adicionalmente, se realizó una entrega de 10.000 insumos de desparasitación y salud oral para apoyar las actividades del hospital.



• Salud para todos •

Para GECELCA la salud es un pilar muy importante, por eso con el fin de fortalecer al mejoramiento de este servicio, la empresa realizó mantenimiento y suministro de partes para la Unidad Móvil del Hospital Santa Teresa de Jesús de Ávila del municipio de Dibulla, con el fin de adecuar el vehículo y poder realizar las jornadas de salud oral y desparasitación en las comunidades y veredas de difícil acceso. Además, se entregaron más de 4.000 equipos médicos, Reguladores de oxígeno, insumos y elementos de bioseguridad tales como, trajes antifluidos, tapabocas termosellados y N95, batas quirúrgicas, gorros, hipoclorito, alcohol y jabón quirúrgico.



• #Pellízcate •

De igual manera, con el objetivo de apoyar en la prevención de la propagación del Coronavirus y cumplir con los protocolos de la OMS y el Ministerio de Salud, de la mano con la Secretaria de Salud Municipal, GECELCA entregó casa a casa, calendarios 2021 con mensajes de prevención de contagio del COVID-19 como estrategia de socialización a 4.000 familias, porque sabemos que juntos nos cuidamos.



TRANSFORMANDO VIDAS

• Energía que promueve el aprendizaje •

GECELCA reconoce la importancia de una educación de calidad para los niños y jóvenes de sus comunidades de influencia, por esto, a pesar del distanciamiento social, la empresa busca métodos para seguir conectada con los docentes y brindarles herramientas de trabajo pedagógico para que estos puedan idear otras formas de educación a través de la virtualidad. En esta ocasión, la empresa apoyó el Proyecto Ambiental Escolar del colegio INETRAM capacitando de manera

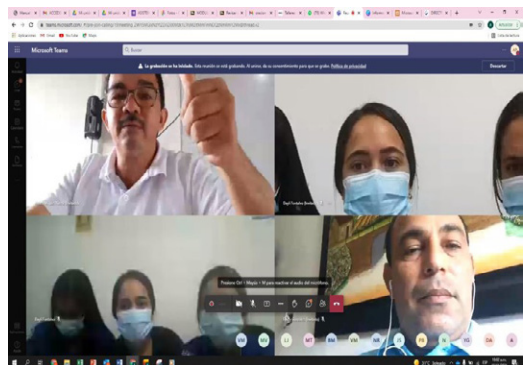

virtual a los docentes en temas como la educación ambiental, para que estos sean incluidos en contenidos académicos y de esta forma se potencialice la cultura ecológica, beneficiando a 2.860 estudiantes y docentes.

Además, GECELCA apoyó a 1.450 estudiantes de preescolar y primaria del Colegio INETRAM entregándoles Kits Escolares con el fin de contribuir con material educativo para el desarrollo de sus actividades académicas.



• Cumpliendo sueños •

Para GECELCA es fundamental reconocer la labor de esos jóvenes talentosos, responsables y comprometidos a construir futuro y oportunidades para el país. Es por esto que la empresa anualmente renueva su compromiso y otorga una beca para que estudiantes de la región accedan a un título universitario en los programas de Ingeniería Eléctrica o Mecánica en la Universidad del Norte.

Durante el 2021, Keren Pertuz Herrera y Nicolle Uribe Estrada del corregimiento de Mingueo, fueron beneficiadas con este programa que además del financiamiento del valor de la matrícula, incluye libros, útiles, alojamiento, alimentación, transporte y todos los niveles de inglés.



Keren Pertuz Herrera
Beneficiada Beca GECELCA.

“Mi propósito es lograr un gran aporte en el avance de la ciencia y tecnología de mi país y el mundo. Estos aportes, encaminados al beneficio de la humanidad, desarrollando modelos y creaciones para llevar un modo de vida más sustentable, práctico e innovador. GECELCA ha visto el potencial y las ganas de triunfar en jóvenes como yo, y ahora me da la oportunidad y el apoyo para convertir esos sueños en realidades.” Menciona Keren.



Nicol, también agradece a GECELCA por la oportunidad brindada. “Gracias de todo corazón a GECELCA por este apoyo que me permitirá cumplir mi proyecto de vida. Hoy gracias a ustedes estoy formándome para ser esa Ingeniera Mecánica que siempre he querido y que le aportará muchísimo a la sociedad”, expresa.



Además, se entregaron 3 computadores portátiles a las becarias de Mingueo Luisa Roberto, Nicolle Uribe y Keren Pertuz, como apoyo al desarrollo de sus actividades durante la virtualidad.



Nicolle Uribe Estrada
Beneficiada Beca GECELCA.



Luisa Roberto Meza
Beneficiada Beca GECELCA.



• Formando valores •

En GECELCA somos conscientes que la principal educación comienza en casa. Por lo anterior, la empresa apoyó la estrategia implementada por la Alcaldía de Dibulla en la comunidad educativa INETRAM, la cual busca promover en los padres de familia la importancia de la educación basada en valores y una crianza amorosa.

GENERACIÓN DE INGRESOS

• Salud para todos •

GECELCA trabaja para generar bienestar y progreso en sus zonas de influencia diseñando estrategias que favorecen el desarrollo socioeconómico y el mejoramiento de la calidad de vida de los habitantes de la región en el departamento de La Guajira.

Por esta razón, en alianza con el SENA Seccional Guajira, GECELCA realizó distintos cursos como: Emprendimiento, Agricultura Ecológica y Repostería, para así fortalecer el perfil emprendedor, los conocimientos que poseen los campesinos en el manejo de la tierra y siembra; y los procesos de elaboración de postres y galletas. En total participaron 73 habitantes de las comunidades vecinas.



Por otro lado, con el fin de seguir apoyando a nuestros proyectos productivos y a proveedores locales a comercializar sus productos, GECELCA participó en el mercado Campesino de Dibulla, un espacio liderado por la Alcaldía de Dibulla, el Plan de Desarrollo Territorial y demás entidades para contribuir al posicionamiento de la economía campesina Local.

Los Gecelqueños de la Central Termoguajira y el Centro Ejecutivo se unieron a esta iniciativa y apoyaron a los habitantes del municipio de Dibulla, realizando sus compras.



• Seguimiento a favor del progreso •

GECELCA con el fin de fortalecer y apoyar al Proyecto Productivo Reforestadores y Productores agropecuarios de la Troncal del Caribe – ASOREAGRO entregó a 9 familias, semillas de hortalizas y materiales necesarios para construir un sistema de riego y mejorar las condiciones del cultivo, con el fin de lograr tener una mejor cosecha; además, entrego un computador con la intención de fortalecer las actividades administrativas y de formación, beneficiando de esta forma a 17 familias del mismo proyecto.





También, se entregaron elementos de seguridad como GPS, chalecos salvavidas, aros salvavidas, bicheros, espejo marino y pito marino a 18 miembros del proyecto Asociación de Pescadores y Buzos Activos del Rio Cañas – APESBUARI, para así mejorar las condiciones en las que llevan a cabo su labor de pesca artesanal.



Para la empresa, es importante la organización y visión de nuestros Proyectos Productivos, pues estos llevan a un buen trabajo en equipo, donde la comunicación asertiva y las habilidades son la principal fuente de todas las actividades a realizar. Por lo anterior, miembros de Asociación Guajira Futuro Colombia – AGUFUCOL, Asociación de Reforestadores Y Productores Agropecuario de la Troncal del Caribe – ASOREAGRO, Asociación de Pescadores y Buzos Activos del Rio Cañas – APESBUARI y Asociación de Pescadores Activos de Palomino – APAP, hicieron parte de la formación que realizó GECELCA para generar un ambiente laboral positivo, mejorar las relaciones interpersonales y reconocer la importancia del trabajo en equipo.



APOYO COMUNITARIO

• Ayudas que salvan vidas •

Tras dos años adaptándonos a la nueva realidad, GECELCA continuó presente, llevando bienestar, oportunidades y confianza a los habitantes de sus comunidades a través de soluciones que los ayuden a cuidarse, protegerse y sobrellevar las dificultades que el COVID-19 ha traído.

Durante este año, la Empresa entregó más de 4.300 ayudas alimentarias con elementos fundamentales de la canasta familiar y 70.000 litros de agua en atención a la emergencia sanitaria por falta de recursos hídricos a todas las familias del corregimiento de Mingueo y de Palomino.



• Apoyando a las comunidades •

GECELCA, una vez más demuestra su compromiso con los líderes y habitantes de Mingueo a través de su constante proceso de formación. En este periodo, con el objetivo de brindar espacios que capaciten, sensibilicen y generen alternativas sobre las posibles emergencias que se puedan presentar, Se desarrolló el curso de prevención y Administración de Desastres; así como también el curso primeros auxilios básicos, se realizó con el apoyo de los bomberos de Dibulla, en el cual se beneficiaron 16 líderes de los barrios de Mingueo.





Se entregó a cada barrio 9 kits de primeros auxilios tipo A, 9 cuellos inmovilizadores y 9 camillas de emergencia para rescate de polietileno de 185x45cm, con el fin de que estos puedan brindar una atención oportuna en los barrios o comunidades.



Así mismo, GECELCA entregó dotación de kits de primeros auxilios tipo B, con camillas de emergencia, cascos de rescate entre otros elementos al cuerpo de Bomberos de Dibulla, con el fin de brindar apoyo a la entidad con elementos que permitan la atención correcta ante desastres o accidentes en la comunidad.



Compartir la buena energía hace parte de la esencia gecelqueña. Por eso, con el fin de preservar el bienestar comunitario, GECELCA participó en la actividad que realizó la Junta de Acción Comunal del barrio Jesús Olivella, cuyo objetivo era la prevención de sustancias psicoactivas, suicidio y orientación del proyecto de vida para jóvenes adolescentes de los diferentes barrios de Mingueo.

RECREACIÓN Y DEPORTE

• Generando energía para campeones •

En GECELCA incentivamos el deporte y la actividad física. Por esto, la empresa entregó 150 uniformes y 15 balones al Club Deportivo de Mingueo como apoyo en la formación integral de los niños y jóvenes a través del deporte.



Así mismo, se realizaron actividades lúdico educativas, para reforzar temas como el trabajo en equipo y solución de problemas, logrando metas individuales y colectivas que pudiesen ser aplicables en el grupo; Y actividades que les permitieran conocerse y explotar sus capacidades humanas, afectivas intelectuales y físicas.



• Regalando sonrisas en navidad •

En vísperas de navidad, GECELCA siguió alegrando los corazones de los niños y familias de sus áreas de influencia. En medio de sonrisas cargadas de esperanza, entusiasmo y alegría, la empresa, cumpliendo con todos los protocolos de bioseguridad, entregó 5.300 regalos para los niños y familias de los barrios del corregimiento de Mingueo y las veredas La Bula, Weipiapaa, Casa Aluminio, Casa Japón, Los Álamos y Quebrada Andrea.



“El primer paso en la evolución de la ética es un sentido de solidaridad con otros seres humanos.”

Albert Schweitzer

Desear que lo único que trabajes,
sea tu imaginación...

GECELCA te invita a decirle **NO**
al trabajo infantil.

Los niños a estudiar y los adultos
a trabajar.



Conoce nuestros códigos de
**ÉTICA Y DE
BUEN GOBIERNO**

[https://www.gecelca.com.co/index.php/
codigos/58-codigo-de-buen-gobierno](https://www.gecelca.com.co/index.php/codigos/58-codigo-de-buen-gobierno)



Conoce nuestro programa de
**TRANSPARENCIA
Y ÉTICA
EMPRESARIAL**

[www.gecelca.com.co/index.php/empresa/
quienes-somos/transparencia-etica-empresarial](https://www.gecelca.com.co/index.php/empresa/quienes-somos/transparencia-etica-empresarial)



PROTEGIENDO DERECHOS - CULTIVANDO DEBERES

● Peticiones, Quejas y Reclamos ●

El procedimiento de PQRS tiene por objeto establecer las actividades, responsabilidades y controles para la atención y solución de diferentes peticiones, quejas, reclamos o sugerencias interpuestas por parte de los distintos grupos de interés a GECELCA S.A. E.S.P., con el fin de garantizar respuestas oportunas y enmarcadas en las disposiciones legales vigentes.

PETICIONARIOS: Persona natural o jurídica que formula la solicitud.

PETICIÓN: Derecho de toda persona para solicitar información sobre un tema determinado.

QUEJA: Manifestación de inconformidad o insatisfacción interpuesta por cualquier parte interesada.

RECLAMO: Solicitud interpuesta por partes interesadas, con el objeto de exigir solución referente a la atención inadecuada o calidad de servicio prestado.

SUGERENCIA: Es toda recomendación, propuesta de mejora o consejo interpuesta a GECELCA.

Medios de acceso

- **Página web:** www.gecelca.com.co o www.gecelca3.com.co
- **Medio escrito:** A través de una carta dirigida a GECELCA radicada en la central Termoguajira.
- **Correo electrónico:** A través del correo Infopersonal@gecelca.com.co

¡SOMOS ENERGÍA QUE HACE BIEN!





¿Qué son las transferencias del sector eléctrico?

Son dineros que las empresas generadoras de energía están obligadas a pagar a los municipios donde se encuentran situadas las plantas y a las Corporaciones Autónomas Regionales, en cumplimiento del Artículo 45 de la Ley General Ambiental de Colombia (Ley 99 de 1993)

¿Qué son las Corporaciones Autónomas Regionales?

Las Corporaciones Autónomas Regionales y de Desarrollo Sostenible, son entes corporativos de carácter público, encargados de **administrar el medio ambiente y los recursos naturales renovables** -dentro del área de su jurisdicción- y propender por el desarrollo sostenible del país, conforme a las políticas del Ministerio de Ambiente y Desarrollo Sostenible.

¿Cuánto deben pagar las centrales térmicas?

Las **centrales térmicas** deben transferir el 4% de la generación propia, multiplicada por la tarifa que señale la Comisión de Regulación de Energía y Gas – CREG. Este 4% se debe distribuir así:



Aportes por ley de transferencia año 2021:

Corporación Autónoma Regional - Corporación Autónoma Regional De La Guajira	▶	\$ 3.880.079.977
Municipio de Dibulla	▶	\$ 2.237.028.097

Solo el 10% de estos recursos podrá destinarse para **gastos de funcionamiento**.

¿En qué deben invertir los Municipios estos recursos?

De conformidad con el Decreto 4629 de 2010, los recursos que recibe el Municipio sólo podrán ser utilizados por este en obras previstas en el Plan de Desarrollo Municipal, con prioridad para proyectos de **saneamiento básico y mejoramiento ambiental**.



*Se entiende por **saneamiento básico y mejoramiento ambiental** la ejecución de obras de acueductos urbanos y rurales, alcantarillados, tratamientos de aguas y manejo y disposición de desechos líquidos y sólidos.*

También puede destinarse a proyectos de **atención de emergencias** enfocados en:

- Abastecimiento de agua potable, manejo de aguas servidas, recolección y disposición de residuos sólidos por medios alternativos.
- Reparaciones temporales que restablezcan la prestación del servicio eléctrico.
- Adecuación de fuentes alternativas como la perforación de pozos, sin perjuicio del cumplimiento de los trámites ambientales.
- Rehabilitación y/o reparación de los daños ocasionados a los sistemas de prestación de los servicios de acueducto, alcantarillado y aseo.
- Reducción de un riesgo inminente que pueda afectar directamente la infraestructura principal de acueducto, alcantarillado o aseo.

En qué deben invertir las Corporaciones Autónomas Regionales – CAR estos recursos?

Los recursos que las Corporaciones Autónomas reciben de las centrales generadoras se deben destinar a la protección del medio ambiente del área donde está ubicada la planta, de conformidad con el “Plan de Manejo Ambiental para el Área de Influencia de la Planta Térmica”.

¿Sabías qué?

- La comunidad puede solicitar información a la corporación y al municipio acerca del uso de estos recursos.
- La comunidad puede presentar proyectos en los que se busque la mejora del medio ambiente y del saneamiento básico.

**¡Vale la pena involucraRSE
y presentar proyectos que **beneficien a todos!****



8 TIPS DE AHORRO ENERGÉTICO



Usa bombillas de bajo consumo.



Elige electrodomésticos de clase "A"



Desconecta los aparatos que no utilices.



Manten la temperatura a 21 -23 grados.

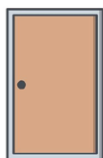

Evita pérdidas de calor aislando puertas y ventanas.



Ventila durante 10 minutos. Es suficiente para renovar el aire de un ambiente.



Aprovecha la luz natural para iluminar y calentar.



Usa el lavavajilla y lavadora a plena carga.

● Portal de Empleo ●



En GECELCA evolucionamos para estar más cerca de ti.

Ahora a través de nuestro sitio web, podrás registrarte y actualizar tu información en la base de datos de la empresa. Sigue los siguientes pasos:

- 1) Al ingresar, diligencia toda tu información, incluyendo datos personales y lugar de residencia. Una vez hayas finalizado, haz clic en el botón guardar. Ten presente que las casillas con asterisco rojo, corresponden a campos obligatorios para continuar al siguiente paso.
- 2) Selecciona el empleo o cargo en el que estás interesado y cuéntanos si tienes experiencia en el mismo.
- 3) Completa el formulario llenando los datos correspondientes a tu formación académica. Aquí puedes cargar los documentos que certifican tus conocimientos.
- 4) En este paso, carga toda tu experiencia laboral.
- 5) Por último, adjunta tu hoja de vida en PDF o Word con todos tus soportes y quedarás registrado en nuestra base de datos.

Puedes ingresar al siguiente link para más información:
<https://www.youtube.com/watch?v=1ZbHEgrWZcA>

SOMOS ENERGÍA
QUE CONSTRUYE FUTURO



Soy un ciudadano



de una Sola pieza! Cuando:

Actuo con **honestidad** en todos los momentos de mi vida

Respeto las reglas de tránsito

Hago uso responsable de mi derecho a elegir gobernantes

Participo activamente en programas comunitarios y/o asociaciones civiles

Cumplo a tiempo con el **pago de impuestos**

Ejercer los derechos propios y respeto los derechos de otras personas

Exijo a las autoridades que cumplan con su labor

Rechazo los actos de ilegalidad y los denuncio

Respeto las **normas** de convivencia en la escuela, trabajo, calle y transporte

¡Elijo el camino **correcto** siempre!

Campaña legalidad **Control Interno**

En el Parque



**Soy de una
Sola pieza!**

Quando:



**No tiro basura
a la calle**

**Saco a pasear a mi
mascota con correa y
recojo sus heces**



**No consumo bebidas
alcohólicas
en este espacio**

**No daño la
naturaleza y el
mobiliario de los
parques**



**Respeto
las señales**

**No provoco
disturbios**



**Estoy pendiente
de los menores que
me acompañan**

**Tengo siempre presente
que es un espacio de
convivencia comunitario**



**Reporto cualquier
anomalía o delito
a las autoridades**

¡En Gecelca somos de una sola pieza!

Campaña legalidad Control Interno



RSE

RESPONSABILIDAD SOCIAL EMPRESARIAL

EnerGía que hace bien

Cra. 55 # 72 - 109, Piso 9

PBX: (57)(5)3303000

Tels: 3303002 · 3303161 · **Fax:** 3685568

notificacionesjudiciales@gecelca.com.co

www.gecelca.com.co

Barranquilla, Colombia